

"CUIDADO DE LA FRATERNIDAD"
#SomosCordimarianos



REUNIONES DE PADRES Y APODERADOS

MES DE ABRIL





TABLA:

1. ORACIÓN
2. DIRECCIÓN
3. UTP: JEC 2026-2027
4. CONVIVENCIA EDUCATIVA
5. TALLER PARA PADRES: REGLAMENTO INTERNO
6. CGP





DIRECCIÓN





CALENDARIO

ABRIL

| | |
|---------------------|--|
| Lunes 27 | Día del carabinero |
| Miércoles 29 | <ul style="list-style-type: none">• Día de la Danza• Recuperación tarde día jueves 30 |
| Jueves 30 | <ul style="list-style-type: none">• Día de la convivencia educativa• Cambio de Jornada NT1• Horario para Ed. Básica y Media (cómo día miércoles) de 07:50 a 13:00 hrs. |

MAYO

| | |
|-------------------------------|--|
| Viernes 01 | Feriado |
| Martes 05 | Jornada Pastoral 4° básico B |
| Jueves 07 | Jornada Pastoral 1° básico A |
| Viernes 08 | Jornada Pastoral 1° básico B |
| Lunes 11 | Día del Teatro |
| Miércoles 13 | Día de la Educación Artística |
| Jueves 14 | Pascua de Mariano Avellana CMF |
| Viernes 15 | Día Internacional de las Familias |
| Miércoles 20 | Presentación Elect. Diferenciado- Música III° y IV° Medios |
| Jueves 21 y Viernes 22 | Interferido (recuperado a principio de año) |
| Sábado 23 | Día del Patrimonio |
| Semana del 25 al 27 | Reuniones de apoderados |
| Miércoles 27 | <ul style="list-style-type: none">• Día de la Seguridad Escolar• Jornada Pastoral 8° básico A |





Σ PROTOCOLOS DE PREVENCIÓN Y ACTUACIÓN ANTE POSIBLES AMENAZAS





NUESTRO COMPROMISO CON LA SEGURIDAD DE LA COMUNIDAD EDUCATIVA



- Frente al actual contexto país, nuestro establecimiento cuenta con protocolos de prevención, actuación y resguardo, en concordancia con la normativa vigente y orientaciones de las autoridades competentes.
- Como comunidad educativa, hemos activado estos protocolos cuando ha sido estrictamente necesario, priorizando siempre la seguridad y bienestar de nuestros estudiantes y funcionarios.
- Estas acciones responden a procedimientos institucionales que contemplan medidas preventivas, monitoreo de situaciones de riesgo y activación oportuna de protocolos frente a posibles amenazas.
- Reforzamos que estas acciones forman parte de una gestión responsable y preventiva, no reactiva, orientada al cuidado de toda la comunidad escolar.



TRABAJO ARTICULADO Y COMUNICACIÓN CON LAS FAMILIAS



- Nuestro colegio trabaja de manera articulada con instituciones especializadas como Carabineros de Chile y Policía de Investigaciones (PDI), manteniendo coordinación y orientación frente a situaciones que así lo requieran.
- Asimismo, reforzamos la importancia de mantener una comunicación oportuna y permanente entre el colegio y las familias, como elemento clave para actuar preventiva y colaborativamente.
- Invitamos a madres, padres y apoderados a confiar en los canales oficiales de información del establecimiento y a mantenerse atentos a las orientaciones entregadas por la comunidad educativa.





LA PREVENCIÓN TAMBIÉN SE CONSTRUYE EN CASA

- Es fundamental que las familias conversen con sus hijos e hijas sobre estas situaciones, promoviendo el diálogo, la reflexión y la concientización respecto de conductas preventivas y de autocuidado.
- El trabajo formativo que se realiza en el colegio requiere del apoyo del hogar para fortalecer mensajes de responsabilidad, buen uso de la información y resguardo colectivo.
- Hoy más que nunca necesitamos actuar como un solo equipo, fortaleciendo la confianza, la prevención y el acompañamiento de nuestros niños, niñas y jóvenes ante cualquier circunstancia.





Σ **JORNADA ESCOLAR COMPLETA**
JEC

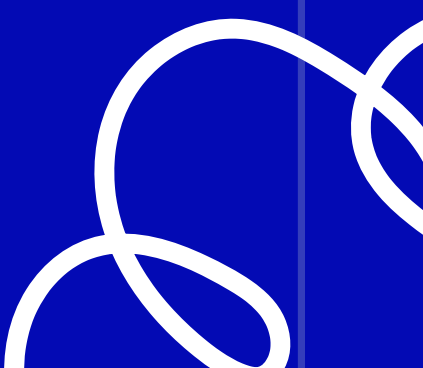
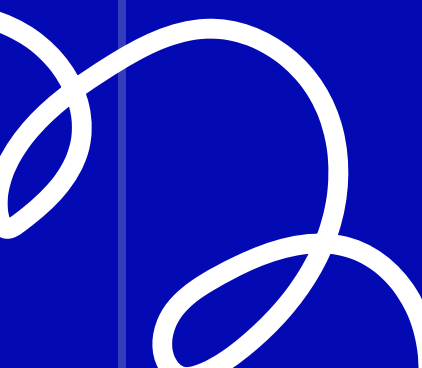
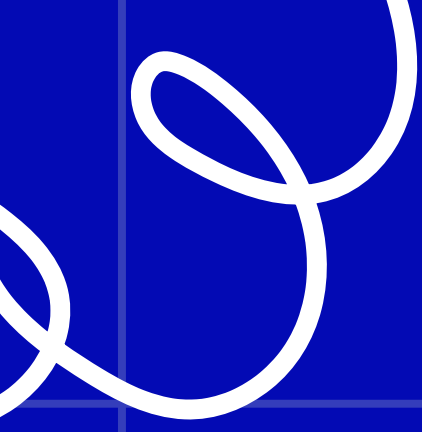



JEC



DURANTE EL 2026, EN EL MARCO DE LA IMPLEMENTACIÓN DE LA JORNADA ESCOLAR COMPLETA (JEC), SE HAN INCORPORADO NUEVOS TALLERES Y DIVERSAS OPCIONES FORMATIVAS, ORIENTADAS A POTENCIAR HABILIDADES, INTERESES Y TALENTOS DE NUESTROS ESTUDIANTES.



¿QUÉ HEMOS FORTALECIDO CON ESTA IMPLEMENTACIÓN?

- Nuevos espacios para el desarrollo artístico, deportivo, cultural y formativo.
- Oportunidades para que los estudiantes elijan según sus intereses, promoviendo autonomía, participación y formación ciudadana.
- Experiencias que han permitido descubrir y fortalecer talentos, favoreciendo una formación más integral.





¿QUÉ HEMOS FORTALECIDO CON ESTA IMPLEMENTACIÓN?

A continuación, les invitamos a ver un video con testimonios de nuestros estudiantes, quienes compartirán sus opiniones y experiencias sobre la implementación de la JEC, desde su propia voz y vivencia.

Escuchar a nuestros estudiantes también es construir comunidad educativa





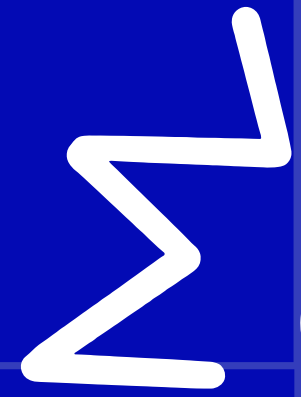

CONVIVENCIA EDUCATIVA



#CuidadoDeLaFraternidad

día de la convivencia educativa

30 DE ABRIL

**EL EQUIPO DE CONVIVENCIA EDUCATIVA
INVITA A LA COMUNIDAD A PARTICIPAR DEL
DÍA DE LA CONVIVENCIA EDUCATIVA. TE
ESPERAMOS CON TU POLERA NARANJA, Y
CON MUCHAS ACTIVIDADES Y SORPRESAS
PARA ESE DÍA...**





TALLER

REFLEXIÓN REGLAMENTO INTERNO

R.I.

MINEDUC- SUB CENTROS DE PADRES Y APODERADOS- CORAZÓN DE MARÍA





OBJETIVO DE LA JORNADA:

GENERAR UN ESPACIO DE REFLEXIÓN PARTICIPATIVA SOBRE EL REGLAMENTO INTERNO, COMPRENDIENDO SU IMPORTANCIA PARA LA CONVIVENCIA ESCOLAR Y CONSTRUYENDO EL SENTIDO DE LOS PROTOCOLOS Y MEDIDAS A PARTIR DE SITUACIONES REALES.



REGLAMENTO INTERNO – R.I.



Fundación Educacional
Padre Mariano Avellana

Colegio Corazón de María
Antofagasta- Chile

*"Educar con **Audacia**, para Arraigar en **Cristo**"*

Reglamento Interno de **Convivencia Escolar**

2026



MISIONEROS CLARETIANOS
POR EL PUEBLO Y PARA EL PUEBLO





¿QUÉ ES EL REGLAMENTO INTERNO?

El Reglamento Interno es un conjunto de normas, acuerdos y orientaciones que organizan la vida en la escuela. No es solo una lista de reglas, sino una herramienta que ayuda a todas las personas a convivir mejor, respetarse y cuidar el bienestar común dentro de la comunidad educativa.



¿PARA QUÉ SIRVE EL REGLAMENTO INTERNO?

El Reglamento Interno sirve para:

- Promover una buena convivencia basada en el respeto y el buen trato.
- Proteger los derechos de todos los integrantes de la comunidad educativa.
- Prevenir conflictos y orientar cómo resolverlos de manera formativa.
- Generar un ambiente seguro que favorezca el aprendizaje y el desarrollo integral.



¿QUÉ ES UN PROTOCOLO?



Un protocolo es un conjunto de pasos claros que indican cómo actuar frente a una situación específica dentro del establecimiento (por ejemplo: conflictos, accidentes, situaciones de violencia, uso de dispositivos, entre otros). Su objetivo es que todos sepan qué hacer, cómo actuar y a quién acudir, asegurando una respuesta oportuna, justa y que resguarde los derechos de las personas.





¿CÓMO SE CONFORMA UN PROTOCOLO?

Un protocolo se construye considerando los siguientes elementos:

- Definición de la situación: qué problema o situación aborda.
- Pasos de acción: qué se debe hacer, en qué orden.
- Responsables: quiénes deben intervenir (docentes, equipo de convivencia, directivos, etc.).
- Medidas formativas y de apoyo: acciones para acompañar, reparar y enseñar.
- Resguardo de derechos: asegurar el bienestar y protección de todas las personas involucradas.
- Registro y seguimiento: dejar constancia y evaluar lo ocurrido.



REFLEXIÓN SOBRE LA CONVIVENCIA EDUCATIVA

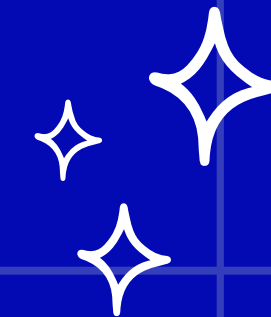

En grupos respondemos:

- **¿Cómo pueden las familias apoyar el respeto de las normas del establecimiento?**
- **Realizar una lectura rápida sobre cada uno de los protocolos (10 minutos)**
- **Presentación breve: ¿Estamos de acuerdo? ¿Qué agregarían?**



CONOZCAMOS NUESTROS PROTOCOLOS

2.PROTOCOLO DE ACTUACIÓN EN CASO DE MALTRATO Y/O VIOLENCIA ESCOLAR

2.1 PROTOCOLO DE ACTUACIÓN EN CASO DE MALTRATO Y/O VIOLENCIA ESCOLAR – ENTRE ESTUDIANTES

2.2 PROTOCOLO DE ACTUACIÓN EN CASO DE MALTRATO Y/O VIOLENCIA ESCOLAR – AGRESIÓN DE ADULTOS A ESTUDIANTES

2.3 PROTOCOLO DE ACTUACIÓN EN CASO DE MALTRATO Y/O VIOLENCIA ESCOLAR – AGRESIÓN DE ESTUDIANTES HACIA ADULTOS DE LA COMUNIDAD EDUCATIVA.

2.4PROTOCOLO DE ACTUACIÓN EN CASO DE MALTRATO Y/O VIOLENCIA ESCOLAR – AGRESIÓN DE ADULTOS HACIA ADULTOS DE LA COMUNIDAD EDUCATIVA.

2.5 PROTOCOLO DE ACTUACIÓN EN CASO DE MALTRATO Y/O VIOLENCIA ESCOLAR – AGRESIÓN EJERCIDA POR MEDIOS TECNOLÓGICOS.



PLENARIO



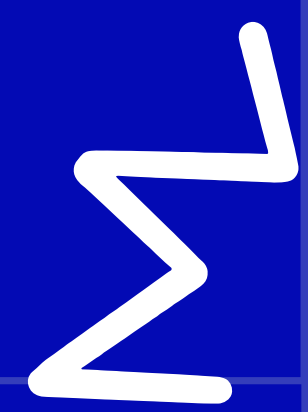

CGP

CAPSULA INFORMATIVA

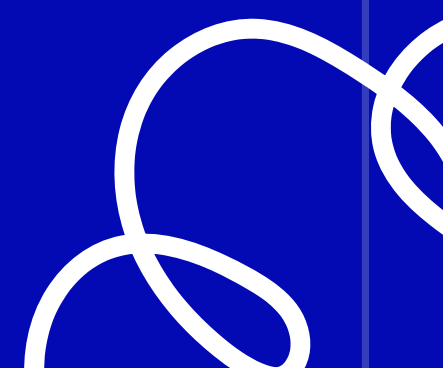



<https://drive.google.com/file/d/1KEQcvbINZpPGvL8vicp6SqFxbZmHJDDu/view>

